RODRIAÇO

Cozinhas Profissionais

CAFETEIRA PROFISSIONAL

CAFETEIRA PROFISSIONAL

As Cafeteiras Rodriaço ideais para restaurantes, hotéis e cozinhas profissionais foram especialmente projetadas para garantir conforto, qualidade, economia e alto desempenho para sua cozinhas industrial.

Além disso a construção em aço inoxidável AISI 304, liga 18.8, válvulas de segurança e reguladores de pressão garantem ao operador, segurança no manuseio e a certeza que opera um equipamento de alta durabilidade.

CARACTERÍSTICAS

- Construida em aço inoxidável AISI 304
- Entrada de água na câmara de aquecimento interna através de registro acoplado diretamente na rede
- Torneira totalmente aberta com bica móvel de acabamento cromado para injetar água no coador
- Equipamento com sapatas reguláveis para nivelamento
- Acompanha 3 torneiras, duas para café e uma para água quente
- Visor de nível de café com marcações de quantidade
- Termômetro para temperatura da água na camisa

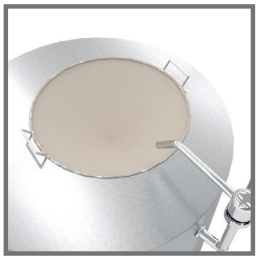

Gás

- Válvula de segurança V 171
- Chama piloto
- Queimadores tubulares galvanizados
- Sem partes elétricas
- Registro esfera de gás

Elétrica

- Interruptor LIGA/DESLIGA
- Controle da temperatura por termostato

MODELO	CODIGO	DIÂMETRO (MM)	VOLUME (L)	ALIMENTAÇÃO	CONSUMO
GÁS	CAFg-100	ø 670	100	GN / GLP	
	CAFg-200	ø 830	200	GN / GLP	
ELÉTRICO	CAFe-100	ø 670	100	220 / 380V Trifásico	13.5 kw
	CAFe-200	ø 830	200	220 / 380V Trifásico	22.5 kw

Rodriaço Cozinhas Profissionais
Al. Nossa Senhora do Sagrado Coração, 823
Pinheirinho - 81870-010 Curitiba/PR
(41) 3071-9053
www.rodriaco.com.br

(41) 8711-9665
@rodriacocozinhas
Rodriaco Cozinhas Profissionais

RODRIAÇO
Cozinhas Profissionais